工事名称： 宇佐･高田･国東広域ごみ処理施設整備事業
建設場所： 大分県宇佐市大字西大堀字立出地内

全 体 工 事 工 程 表 （～令和7年6月30日）【参考】

作成日：令和5年11月30日
作成日：令和6年 2月16日（更新）

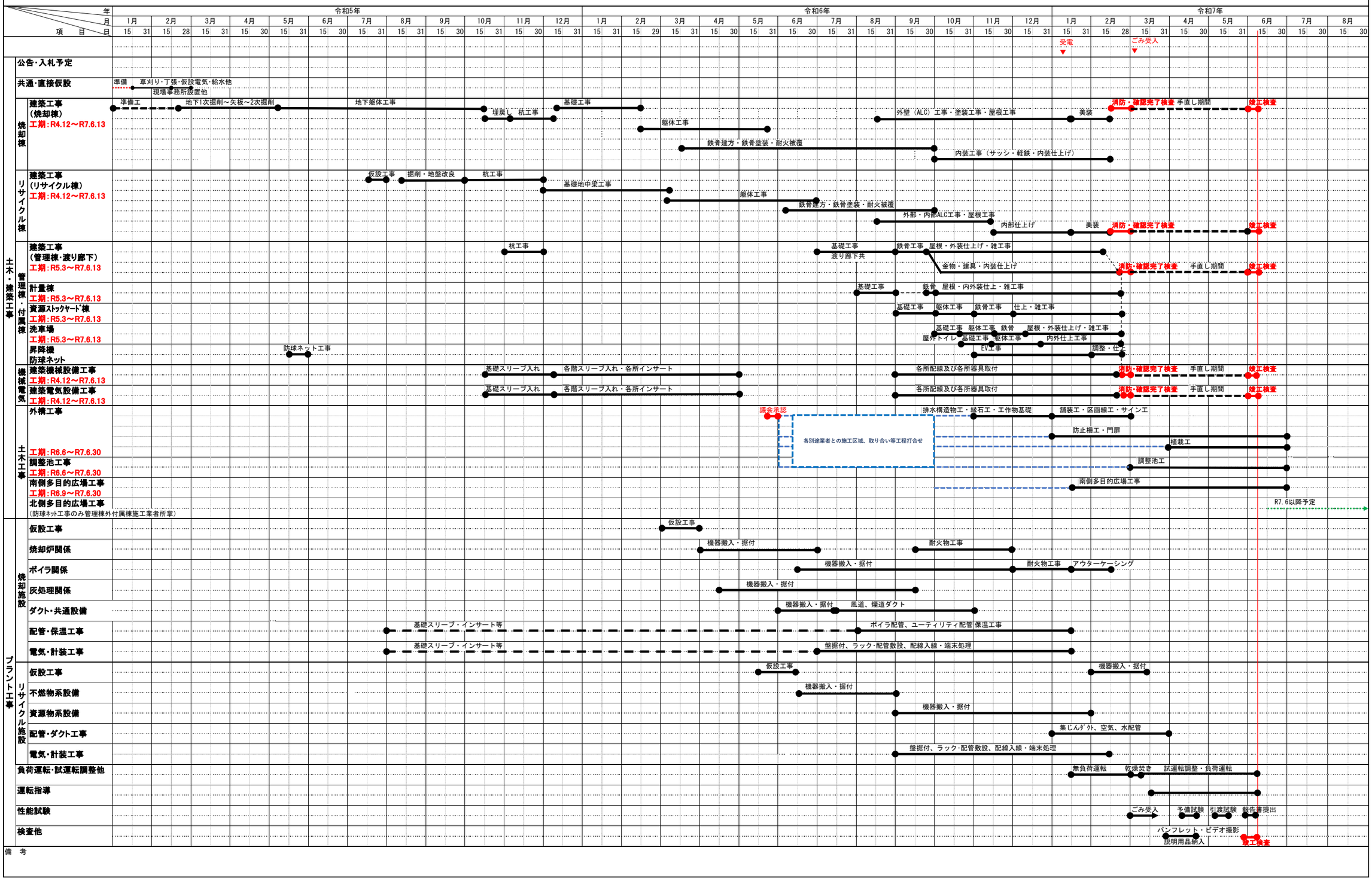

備　考